531 Nu mai poți întoarce timpul înapoi

Nicolae Moldoveanu.

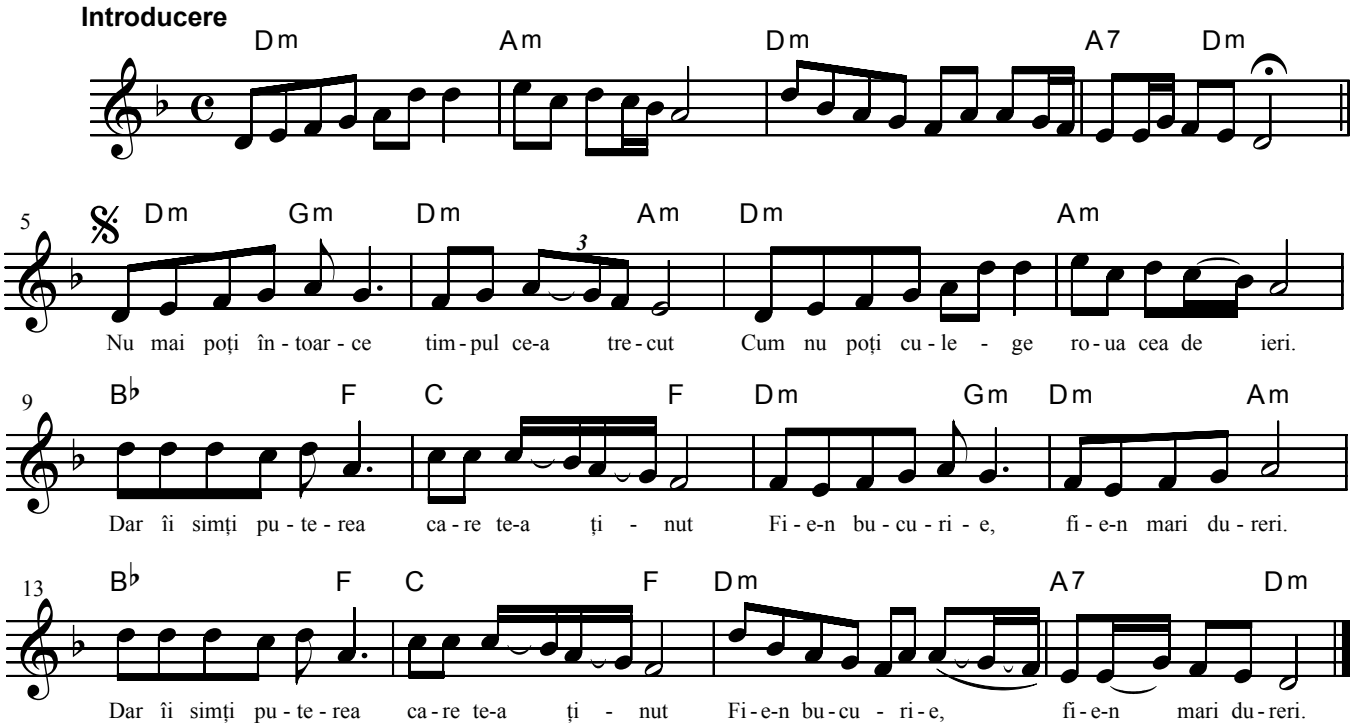

1 Nu mai poți întoarce timpul ce-a trecut
Cum nu poți culege roua cea de ieri.
//: Dar îi simți puterea care te-a ținut
Fie-n bucurie, fie-n mari dureri. ://

2 Nu mai poți întoarce timpul ce s-a dus
Cum nu-i cu putință norii să-i aduni
//: Dar îi vezi belşugul sau pustiu adus
În cămara vieții, când azi ți-o descui. ://

3 Dar poți ține timpul pururea pe loc
Dacă tu-l răscumperi prin Isus Cristos
//: Când pe-altarul vieții e-al iubirii foc
El te ține veşnic tânăr şi frumos. ://